Europack24 GmbH
August-Bebel-Straße 20a
01809 Heidenau

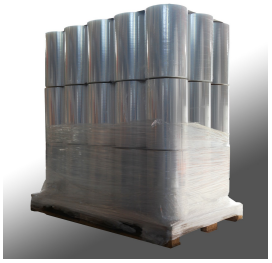

Artikel-Nr.: FOL-STM-20000
Kurzbeschreibung: erhältlich in verschiedenen Stärken
Erscheinungsdatum:2016-09-23

Maschinenstretchfolie * transparent * 17-23µm * Standard Dehnung: 100% | Palettenabnahme

Preis auf Anfrage

Lieferzeit 1-2 Werktage

* Alle Preise inkl. gesetzl. Mehrwertsteuer, zzgl. Versandkosten und ggf. Nachnahmegebühren, wenn nicht anders beschrieben

Produktinformationen "Maschinenstretchfolie * transparent * 17-23µm * Standard Dehnung: 100% | Palettenabnahme"

Typ	NB-2
Ausführung	innen haftend
Farbe	transparent
Breite	500 mm
Dehnung	100%
Gewicht je Rolle	16 kg
Stärke	17 - 23 µm, je nach Auswahl
Kerndurchmesser	76 mm
Kerngewicht	1,5 kg
Palette	45 Rollen / 720kg

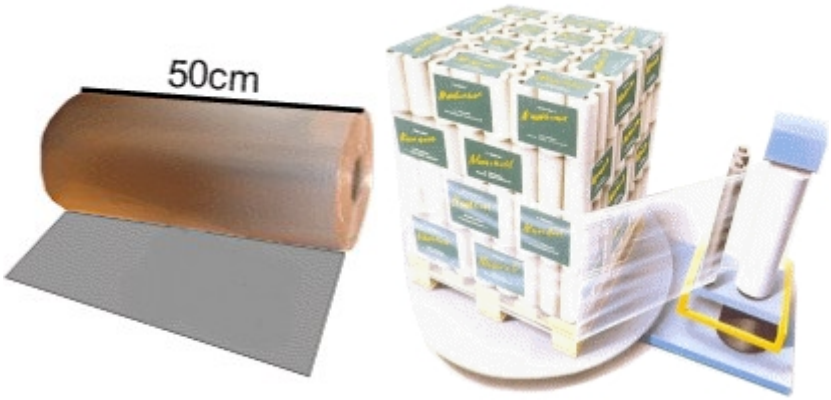

Eine Frage zu "Maschinenstretchfolie * transparent * 17-23µm * Standard Dehnung: 100% |

Europack24 GmbH
August-Bebel-Straße 20 A
01809 Heidenau
Geschäftsführer: Dirk Broda
HRB 30564

Bankverbindung:
Bayer.Hypo- und Vereinsbank
IBAN: DE16850200860608617949
SWIFT(BIC): HYVEDEMM496

Es gelten unsere AGB, einzusehen unter www.europack24.de
Gerichtsstand ist Dresden. Gelieferte Ware bleibt bis zur vollständigen Bezahlung unser Eigentum.
Steuernummer: 210/108/04598
USt ID: DE280124191

Telefon: +49 351 2075120
Telefax: +49 351 2075121
info@europack24.de
www.europack24.de

Palettenabnahme"

- Stellen Sie hier Ihre Frage.

Europack24 GmbH
August-Bebel-Straße 20 A
01809 Heidenau
Geschäftsführer: Dirk Broda
HRB 30564

Bankverbindung:
Bayer.Hypo- und Vereinsbank
IBAN: DE16850200860608617949
SWIFT(BIC): HYVEDEMM496

Es gelten unsere AGB, einzusehen unter www.europack24.de
Gerichtsstand ist Dresden. Gelieferte Ware bleibt bis zur vollständigen Bezahlung unser Eigentum.
Steuernummer: 210/108/04598
USt ID: DE280124191

Telefon: +49 351 2075120
Telefax: +49 351 2075121
info@europack24.de
www.europack24.de