Europack24 GmbH
August-Bebel-Straße 20a
01809 Heidenau

Artikel-Nr.: KRT-VSK-32310-020
Kurzbeschreibung: Innenmaß (mm)*: 230x166x90
Freitextfeld 2: Stabil verpacken – sauber versenden. Post (230x166x90mm / 280x183x100mm) für Kartons. rationelles Handling und schnelles Aufrichten.
Erscheinungsdatum:2010-01-01

Post-Versandkarton DIN A5+

Menge	Preis inkl. MwSt.		Preis zzgl. MwSt.	
Einheit: Pack	Einzelpreis	Grundpreis	Einzelpreis	Grundpreis
ab 1	45,30 €*	2,27 €/Stück*	38,06 €	1,90 €/Stück
ab 3	27,54 €*	1,38 €/Stück*	23,14 €	1,16 €/Stück
ab 6	24,15 €*	1,21 €/Stück*	20,29 €	1,02 €/Stück
ab 12	20,28 €*	1,02 €/Stück*	17,04 €	0,85 €/Stück

Inhalt: 20 Stück/Pack

Versandkostenfrei in Deutschland (außer Inseln)

Lieferzeit 2-3 Werktage

* Alle Preise inkl. gesetzl. Mehrwertsteuer, zzgl. Versandkosten und ggf. Nachnahmegebühren, wenn nicht anders beschrieben

Produktinformationen "Post-Versandkarton DIN A5+"

Farbe	braun
Innenmaß L×B×H	230×166×90mm*
Außenmaß L×B×H	280×183×100mm*
DIN Maß	A5+
Einzelgewicht	151g
Typ	PP K07.02

* bei zunehmender Füllhöhe verändern sich Innen- und Außenmaß

EINSATZBEREICH

Ersatzteile, Werbe- und Geschenkartikel, Pharma- und Kosmetika, EDV- und Elektronikzubehör und, und, und,…

VORTEILE

- praktische Aufnahme für Begleitschreiben
- portooptimierte Größen
- rationelles Handling und schnelles Aufrichten
- umlaufender Kantenschutz
- Sicherheitswellenschnitt als Verletzungsschutz
- Aufreißfaden für sicheres Öffnen
- sicherer und umweltfreundlicher Selbstklebeverschluss

Europack24 GmbH
August-Bebel-Straße 20 A
01809 Heidenau
Geschäftsführer: Dirk Broda
HRB 30564

Bankverbindung:
Bayer.Hypo- und Vereinsbank
IBAN: DE16850200860608617949
SWIFT(BIC): HYVEDEMM496

Es gelten unsere AGB, einzusehen unter www.europack24.de
Gerichtsstand ist Dresden. Gelieferte Ware bleibt bis zur vollständigen Bezahlung unser Eigentum.
Steuernummer: 210/108/04598
USt ID: DE280124191

Telefon: +49 351 2075120
Telefax: +49 351 2075121
info@europack24.de
www.europack24.de

Eine Frage zu "Post-Versandkarton DIN A5+"

- Stellen Sie hier Ihre Frage.

Mehr Bilder zu "Post-Versandkarton DIN A5+"

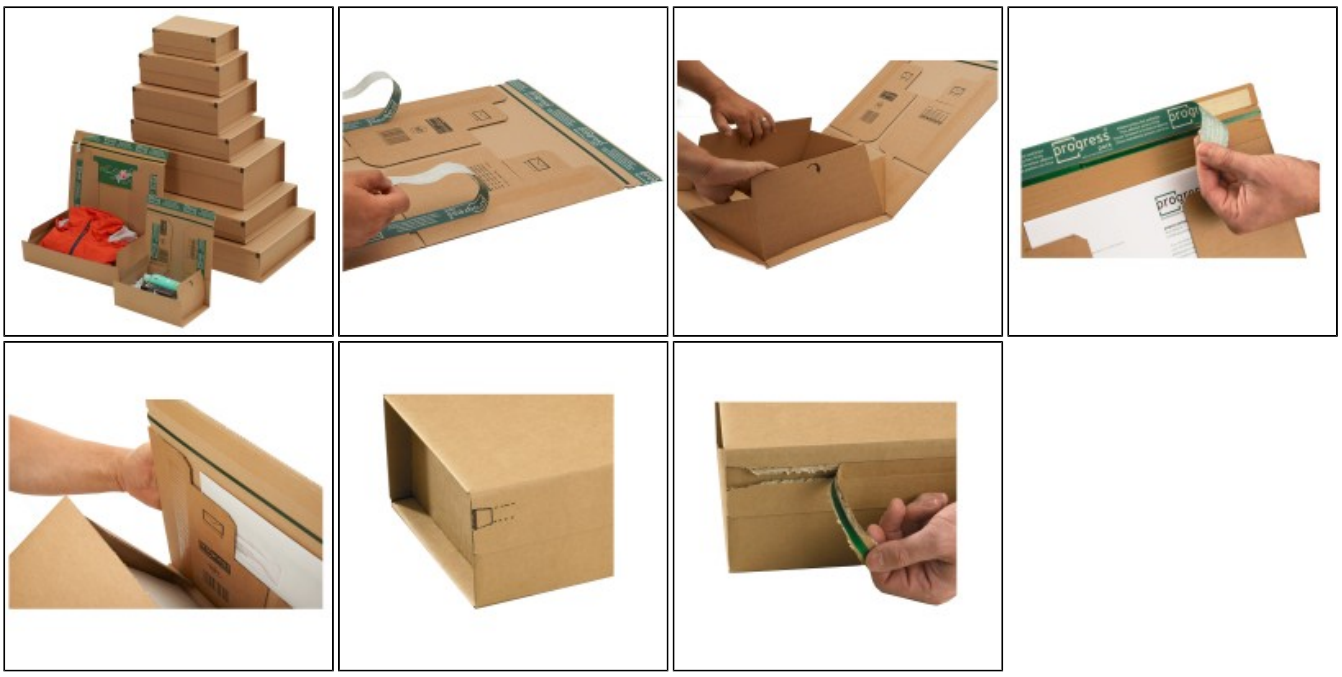

Europack24 GmbH
August-Bebel-Straße 20 A
01809 Heidenau
Geschäftsführer: Dirk Broda
HRB 30564

Bankverbindung:
Bayer.Hypo- und Vereinsbank
IBAN: DE16850200860608617949
SWIFT(BIC): HYVEDEMM496

Es gelten unsere AGB, einzusehen unter www.europack24.de
Gerichtsstand ist Dresden. Gelieferte Ware bleibt bis zur vollständigen Bezahlung unser Eigentum.
Steuernummer: 210/108/04598
USt ID: DE280124191

Telefon: +49 351 2075120
Telefax: +49 351 2075121
info@europack24.de
www.europack24.de